

# Por dentro do consórcio de Eletroeletrônicos

## Consórcio para comprar cama, sofá e guarda-roupa?

QUASE **20%**

dos consorciados contemplados  
nesse segmento usam o crédito  
**para comprar móveis**



Todos os participantes desses  
grupos de consórcios  
são pessoas físicas, sendo

**47% MULHERES**

O levantamento identificou  
também que a **taxa de  
administração média** é de

**0,476%**



**CONFIRA ABAIXO A PESQUISA COMPLETA!**

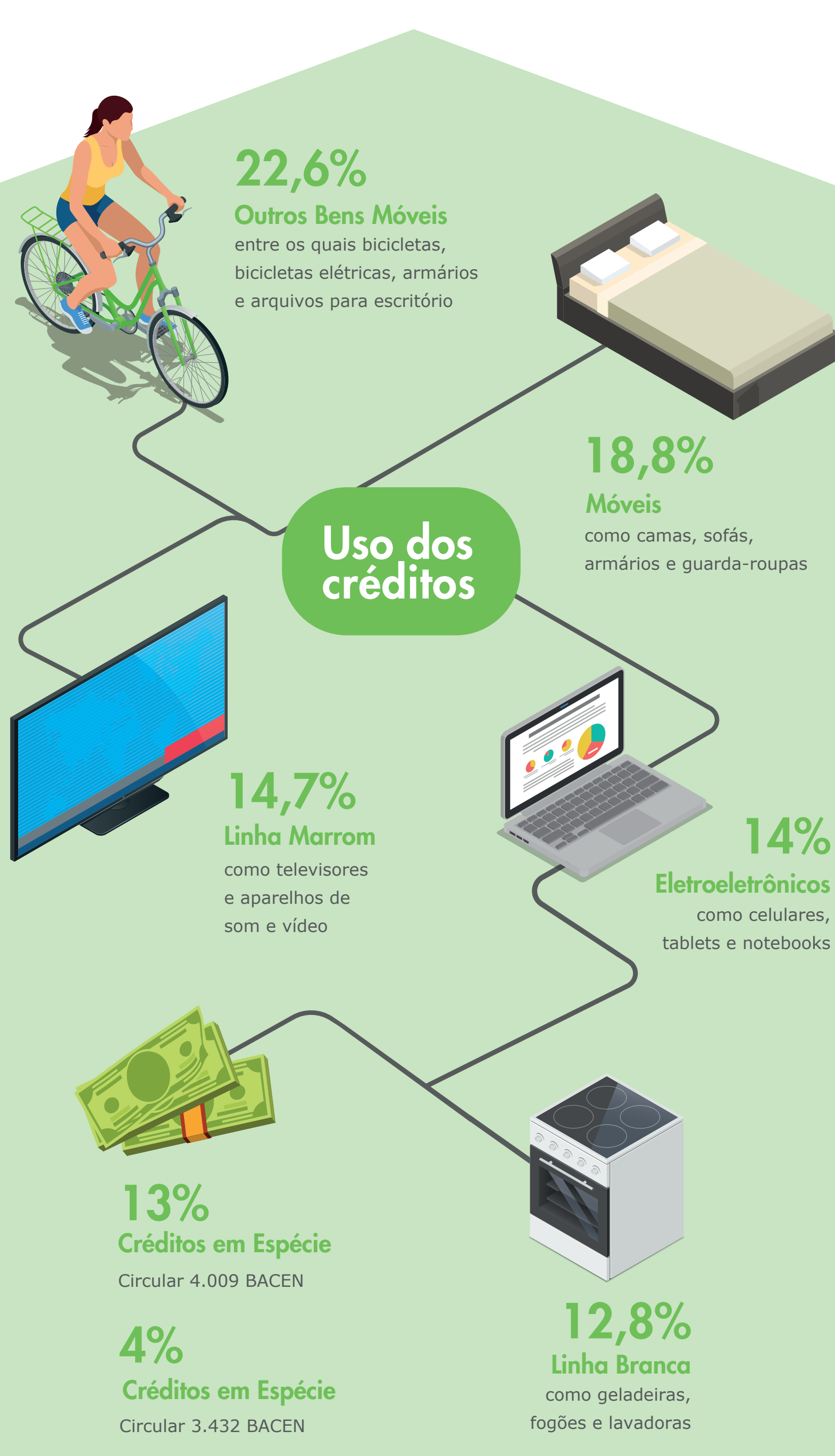

## Resumo dos grupos em andamento

Participantes ativos

**100% pessoas físicas**

**53%**



Homens

**47%**



Mulheres



**Prazo médio**

**42 meses**



**Valor médio do crédito**

**R\$ 15,5mil**

Mínimo: R\$ 9 mil

Máximo: R\$ 22 mil



**Taxa de administração média**

**0,476% ao mês**

Fonte: Assessoria Econômica da ABAC. Pesquisa realizada em novembro de 2020,  
com administradoras associadas que atuam no consórcio de eletroeletrônicos  
e outros bens móveis duráveis