

Por dentro do consórcio de - Imóveis -

52,6%

dos contemplados
compraram a casa própria.



O valor do crédito variou de

**R\$ 20,08 mil a
R\$ 1,25 milhão.**

77,4%

dos consorciados eram

pessoas físicas.

E mais da metade

tinha de

31 a 45

anos

CONFIRA ABAIXO A PESQUISA COMPLETA DA ABAC!

Uso dos Créditos



52,6%

Residenciais
urbanos

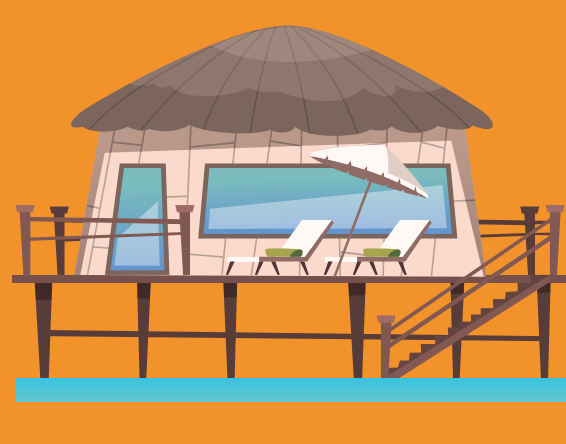

9,2%

Veraneio, na praia
ou no campo

8,3%

Terrenos

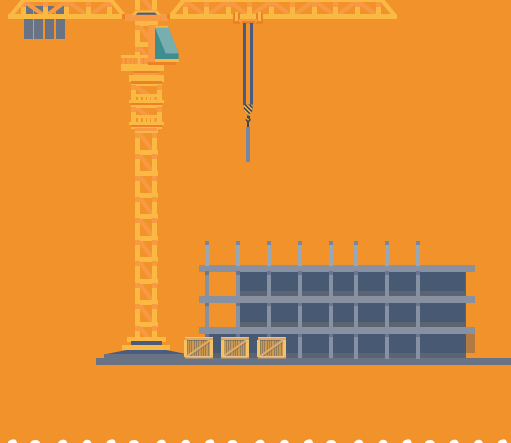

7,6%

Construção
ou reforma



5,1%

Imóveis comerciais

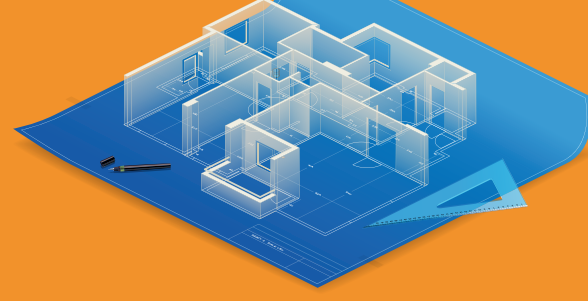

3,9%

Construção, a partir
da planta

Outros **13,3%**

Perfil dos consorciados

77,4%



Pessoas
Físicas

22,6%



Pessoas
Jurídicas

Faixa etária - Pessoas Físicas

18 a 30 anos _____ **14,9%**

31 a 45 anos _____ **51,5%**

Acima de 45 anos _____ **33,6%**

Uso do FGTS

1.105 consorciados recorreram ao fundo para:

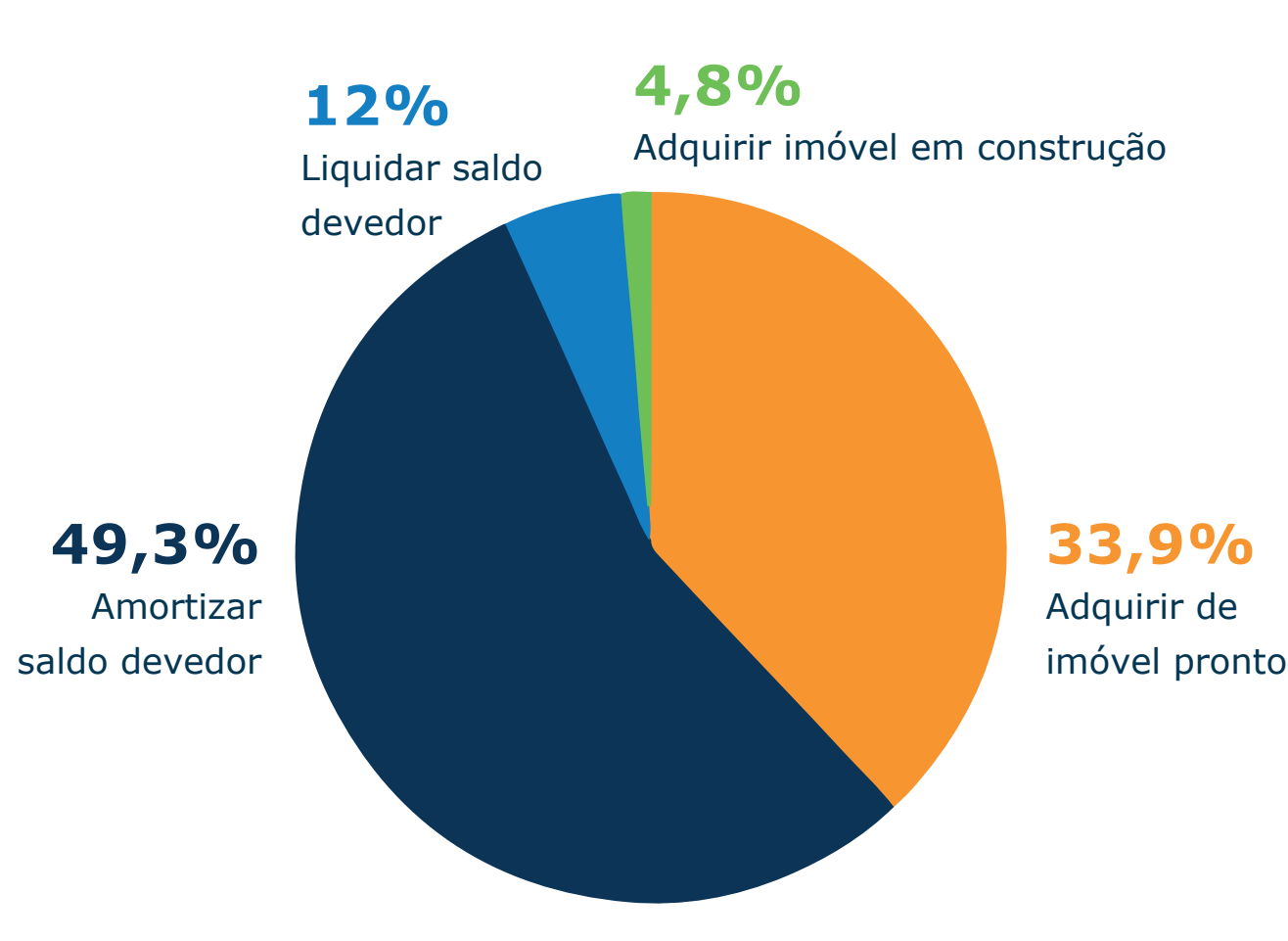

Resumo dos grupos em andamento

Prazo médio



154 meses

**Taxa de
Administração Média**



0,131% ao mês

Crédito Médio

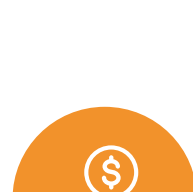

R\$ 198,63 mil

Mínimo: R\$ 20,08 mil

Máximo: R\$ 1,25 milhão

Índices de Correção



INCC, IGP-M, SELIC,

SINDUSCON E OUTROS

Fonte: Assessoria Econômica da ABAC. Pesquisa realizada em abril de 2022, com administradoras associadas que atuam no consórcio de imóveis.

